



Bewerbungsunterlagen:

- Bewerbungsantrag für die Berufspädagogische Zusatzqualifikation,
- Tabellarischer Lebenslauf (unterschrieben) und Lichtbild,
- Berufsurkunde (beglaubigte Kopie),
- Zeugnisse der jeweiligen Berufsbezeichnung (beglaubigte Kopie),
- Motivationsschreiben,
- Nachweis einer mindestens einjährigen Berufsausübung in Vollzeit vor Beginn der Weiterbildung,
- Einverständnis der Klinik zur Teilnahme an der Weiterbildung (für externe Teilnehmer*innen).

**Weiterbildungsakademie
DRK-Schwesternschaft Berlin e.V.**
Mozartstraße 37, 12247 Berlin

Telefon: 0 152 0 157 54 56
E-Mail: akademie@drk-schwesternschaft-berlin.de



[drk-schwesternschaftberlin.de/
karriere/weiterbildung](https://drk-schwesternschaftberlin.de/karriere/weiterbildung)



Veranstaltungsort

DRK Kliniken Berlin Köpenick
Salvador-Allende-Str. 2–8, 12559 Berlin
Haus 5.3, Ebene 1, Raum 1.68



Anmeldung/Bewerbungsschluss: 30. Juni 2025

Interne Bewerbungen:

Bewerbungsunterlagen richten sich an
Pflegedienstleiter*innen

Externe Bewerbungen:

Bewerbungsunterlagen richten sich an
Weiterbildungsakademie

Vollständige Unterlagen:

**Weiterbildungsakademie
der DRK-Schwesternschaft Berlin e.V.**

Dajana Wildgrube
Mozartstraße 37
12247 Berlin

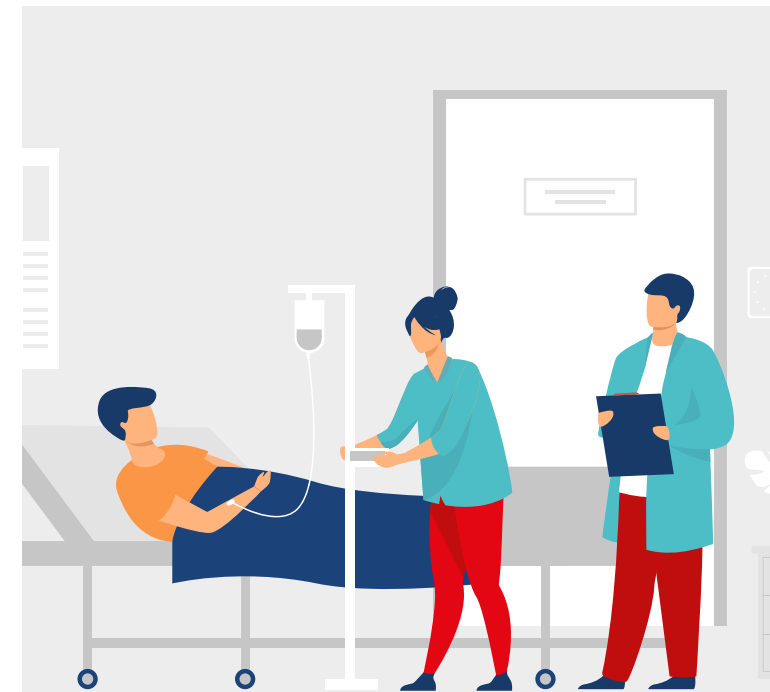

Weiterbildung zur Praxisanleitung

PAL 2025/2026 (KÖ)

Berufspädagogische Zusatzqualifikation
nach DKG-Empfehlung

8. September 2025 bis 17. Juni 2026

Die Weiterbildung zur Praxisanleitung

Am **8. September 2025** startet unsere Weiterbildung zur berufspädagogischen Zusatzqualifikation als Praxisleiterin bzw. Praxisleiter nach der Empfehlung der **Deutschen Krankenhausgesellschaft (DKG)** mit einem Umfang von insgesamt **328 Stunden**.

Ziel der Weiterbildung

Befähigung zur Anleitung entsprechend dem allgemein anerkannten Stand berufspädagogischer und weiterer bezugswissenschaftlicher Erkenntnisse

Theoretischer Unterricht

288 UE

Fachmodul PA M I:

Grundlagen der Praxisanleitung anwenden 100 UE

Fachmodul PA M II:

Im Tätigkeitsfeld der Praxisanleitung professionell handeln 88 UE

Fachmodul PA M III:

Persönliche Weiterentwicklung fördern 100 UE

Modulprüfungen:

1x Klausur,
1x Schriftliche Ausarbeitung (max. 6–8 Seiten),
1x Power-Point-Präsentation

Praktische Weiterbildung

40 UE

Pflichteinsatz bei zentraler Praxisanleitung

Abschlussprüfung

Mündliche Abschlussprüfung
(Power-Point-Präsentation)

Gesamt 328 UE

Bockplanung

1. Block	8. September – 12. September 2025
2. Block	3. November – 7. November 2025
3. Block	1. Dezember – 5. Dezember 2025
4. Block	26. Januar – 28. Januar 2026 (3-Tagesblock)
5. Block	9. Februar – 13. Februar 2026
6. Block	2. März – 6. März 2026
7. Block	18. Mai – 22. Mai 2026
8. Block	15. Juni – 17. Juni 2026 <i>Mündliche Abschlussprüfungen</i>

Lehrgangsabschluss

Die Weiterbildung schließt am **17. Juni 2026** mit einer Feierlichen Zeugnisübergabe ab. Die Teilnehmenden erhalten eine Urkunde mit der, dem Pflegefachberufe entsprechenden, **Fachweiterbildungsbezeichnung** sowie ein Zeugnis über die **Weiterbildung – Praxisanleitung – (DKG)**. Die Teilnehmenden führen vorab eine Mündlichen Prüfung unter Ausschluss der Öffentlichkeit durch.



Teilnahmevoraussetzungen

Zur Weiterbildung wird zugelassen, wer über eine Ausbildung als

- Krankenschwester und -pfleger,
- Gesundheits- und Krankenpflegerin und -pfleger,
- Kinderkrankenschwester und -pfleger,
- Gesundheits- und Kinderkrankenpflegerin und -pfleger,
- Pflegefachfrau und Pflegefachmann,
- Altenpflegerin und Altenpfleger,
- Operationstechnische Assistent*in/ Anästhesietechnische Assistent*in,
- Notfallsanitäterin und Notfallsanitäter,
- Hebamme und Entbindungspfleger

verfügt. Der/die Bewerber*in muss nachweisen, dass **nach** Erteilung der Erlaubnis mindestens **ein Jahr in Vollzeit** (Teilzeit demensprechend länger) in einem der zuvor genannten Berufe gearbeitet wurde.

Lehrgangsdauer/-ort:

Die Weiterbildung findet in der Regel von Montag bis Freitag, in der Zeit von 8.00–15.00 Uhr in den Räumlichkeiten der **DRK Kliniken Berlin Köpenick** statt. Die praktische Weiterbildung wird im eigenen Stammhaus absolviert. Die Planung der Einsatzzeiten erfolgt über die Weiterbildungsakademie (WBA).

Lehrgangsgebühren:

Die Kosten für die Weiterbildungsmaßnahme betragen **2.200,00 € (intern)** und **2.700,00 € (extern)**, inklusive einer Prüfungsgebühr von 150,00 €.